



Universidad
La Salle[®]
Pachuca

Del 1 de febrero al 16 de Febrero 2025
Año 20 Núm. 449

GACETA UNIVERSITARIA



La Salle[®]
Pachuca



Dale play a **Comunicación**

#DalePlayATuFuturo

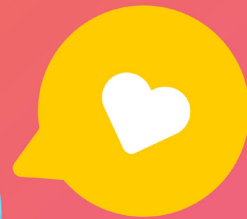

+INFO: 771 795 51 10 | admisiones@lasallep.edu.mx
RVOE: 20231622

Talleres Intersemestrales

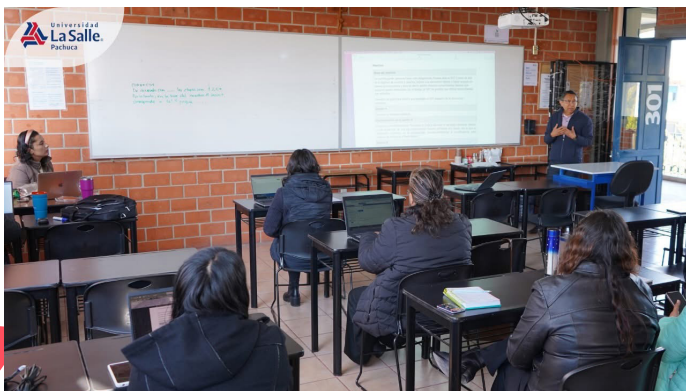
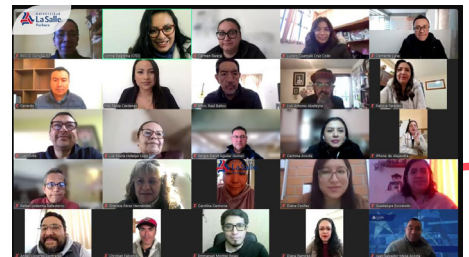

Durante los talleres se abordaron temas como: la educación, el aprendizaje, la psicología, la inteligencia artificial, adolescencia, pedagogía, docencia y más...



Espiritualidad y trabajo

Mediaciones diarias y encuentro con uno mismo

15 | febrero
9:00 am
Auditorio Campus La Concepción



Imparte:

Mtro. José Saavedra Flores C.R.

*Coordinador de Pastoral Universitaria de
La Universidad La Salle México.*



Regístrate en el link:
<https://bit.ly/40wkFkF>
O escanea el código QR

Terminación de estudios



Celebramos la Ceremonia de Terminación de Estudios de la generación 2024 de **Egresalles** de las Especialidades:

Ingeniería Económica y Financiera

Gestión y Admon. de Proyectos

Catequesis para Confirmación 2025

Modalidad presencial

MARTES

de **17:00** a ▼
19:00 hrs

Requisitos:

Edad mínima
12 años cumplidos

Copia de boleta
de **Bautismo**

Comprobante de
Primera Comunión

Copia de **Acta de
Nacimiento**

Pago de inscripción
\$1,500

CUPO LIMITADO
Fecha límite de inscripción
04 de febrero 2025



▶▶▶ **Informes:**
Mtro. Jacob Gil Barraza
Pastoral Universitaria
wgil@lasallep.edu.mx



¡Admisiones Abiertas!

Empecemos bien el año, ▶▶▶
Arrancamos con **Posgrados**

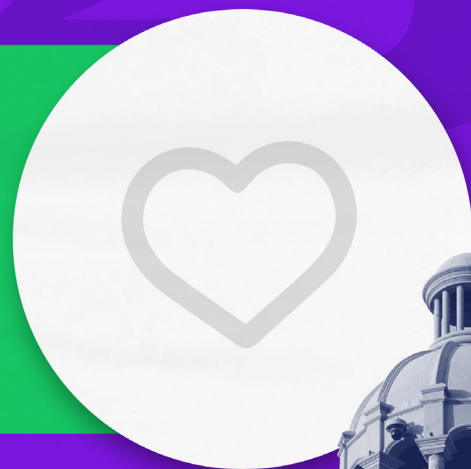

La Salle
Pachuca **POSGRADOS
CON VALOR**



Solicita tu ficha:
www.lasallep.edu.mx





Capacitación a Tutores



Antes de iniciar cada semestre, nos preparamos para recibirles, atenderles y estar para ustedes siempre que lo necesiten.



Diplomado

PSICOLOGÍA FORENSE Y JURÍDICA

APLICACIÓN ESPECIALIZADA, METODOLOGÍA Y PROTOCOLOS

MODALIDAD:
Híbrida
Duración: 80 horas

HORARIO:
Jueves
de 17:00 a 21:00 hrs.

del **06** de **febrero**
2025

al **26** de **junio**
2025



Informes e inscripciones:
educacion.continua@lasallep.edu.mx

771 3907267



SEMINARIO

EL ROCK: Un Estudio Socio-Histórico

MODALIDAD:
PRESENCIAL

Aula B12
La Salle Campus La Luz

HORARIO:

LUNES

de 17:00 a 19:00 hrs.

Duración: 02 horas.

24 de **febrero**
2025

Entrada
Gratuita



Para + Informes e Inscripciones
educacion.continua@lasallep.edu.mx

771 3907267

EDUCACIÓN CONTINUA

EDUCACIÓN CONTINUA

Taller Oratoria Public Speaking

MODALIDAD:
Presencial

del **13** de febrero
2025

HORARIO: **Lunes y jueves** al **27** de febrero
de 17:00 a 21:00 hrs

Duración: 20 horas

Informes e inscripciones:
educacion.continua@lasallep.edu.mx
771 3907267



Universidad
La Salle®
Pachuca

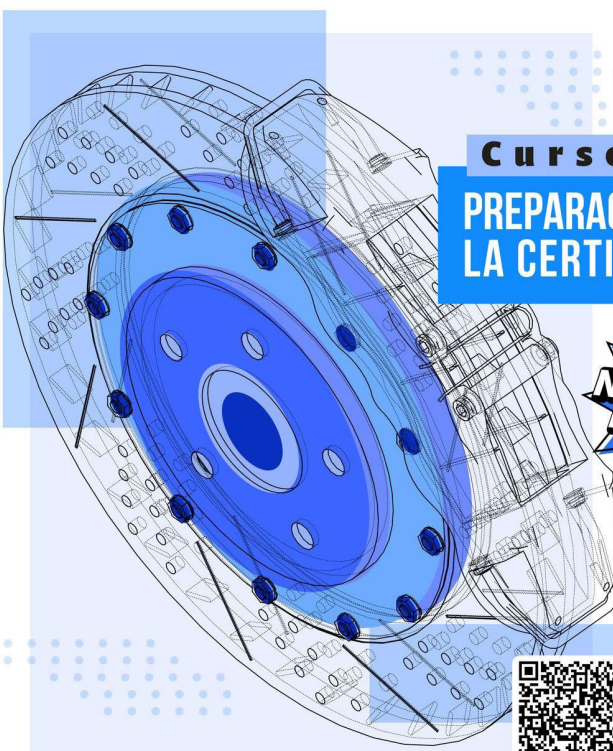

Curso
PREPARACIÓN PARA
LA CERTIFICACIÓN

CSWA DE SOLIDWORKS

MODALIDAD: Presencial Duración: 30 horas

**NUEVA
FECHA**

22 de febrero
2025

Horario: **Sábados**
de 08:00 a 12:00 hrs.



Informes e inscripciones:
educacion.continua@lasallep.edu.mx
771 3907267

Universidad
La Salle®
Pachuca



Feliz Cumpleaños

¡Felicitamos a los cumpleañeros del mes de Febrero en su día especial!



Carolina Cerón Zamora	3	Isabel Gutiérrez Carmona	11
Yosellyn Daniel Mercado	3	Luis Antonio Abelleyra De Elías	12
Jan Esli Cuellar Lemus	4	Patricia Paredes Silva	12
Kevin Waldo Ángeles Martínez	5	Genesis Lizeth Hernández Reyes	13
María Teresa De Lucio Tapia	5	Aaron Guzmán Cruz	13
Norma Aidee Agiss Chio	5	Claudia Aoki Rodríguez	13
Rebeca Alvarado Jarillo R	6	Jesús Javier Higareda Sánchez	14
Jaqueline Silva Espinosa	6	José Antonio Pérez Enzastiga	14
Juan Pablo Randell Ramos	7	José Gerardo Benítez Morales	14
Juan Carlos Martínez Guerrero	8	Omar Alejandro Vázquez Guzmán	15
Angelica Romero Palencia	9		
Alfonso Bejos Paredes	11		





DIRECTORIO

Francisco Flores Gamio, fsc
Presidente del Consejo de Gobierno

H. Martín Rocha Pegrajo
Vicepresidente

Óscar Lara Ramos
Rector

Juan Carlos Gómez Ríos
Vicerrector

Karla Patricia Cuatpotzo Bravo
Dirección de Comunicación y Relaciones Públicas

Montserrat Álvarez López
Jefatura de Gestión de Diseño



Av. San Juan Baustista de la Salle, No. 1, San Juan Tilcuautla,
San Agustín Tlaxiaca, Hidalgo.

Tel. 771 717 0213 y 01 800 22 SALLE

www.lasallep.edu.mx

